Straßenbauliche Darstellung MA28, 521/2018-C u. 189/2020-A

Grundlage: Mehrzweckkarte Wien
Weiterverwendung im Rahmen der Nutzungsbeschränkung nur mit Genehmigung der MA41-Stadtvermessung

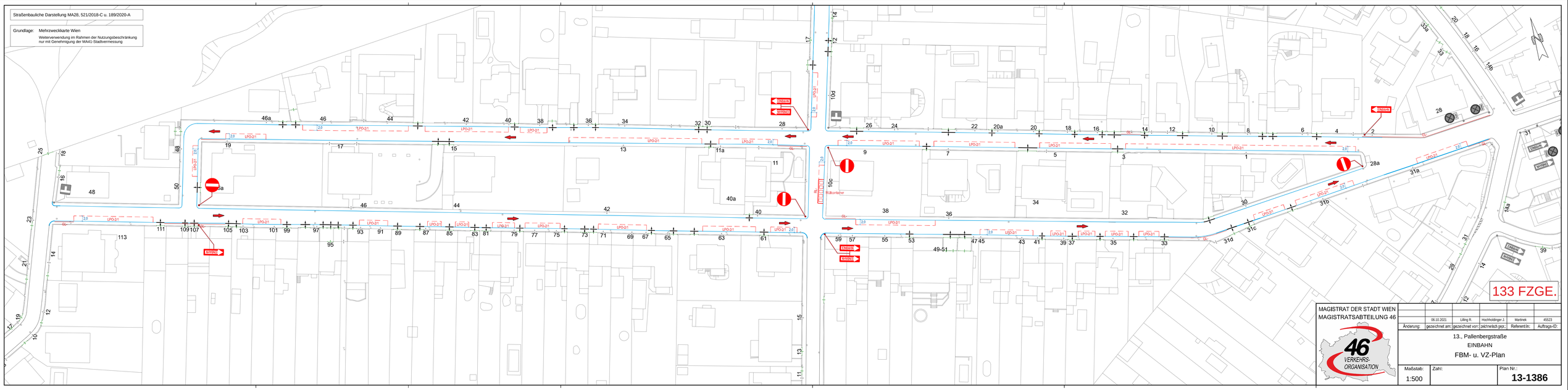

MAGISTRAT DER STADT WIEN
MAGISTRATSABTEILUNG 46

46 VERKEHRS-ORGANISATION

Änderung:	gezeichnet am:	gezeichnet von:	zeichnerisch gepr.:	Referent/in:	Auftrags-ID:
	06.10.2021	Lilling R.	Hochholdinger J.	Martinek	45523

13., Pallenbergstraße
EINBAHN
FBM- u. VZ-Plan

Maßstab: 1:500
Zahl:
Plan Nr.: **13-1386**