Grundlage: Mehrzweckkarte Wien

Weiterverwendung im Rahmen der Nutzungsbeschränkung nur mit Genehmigung der MA41-Stadtvermessung

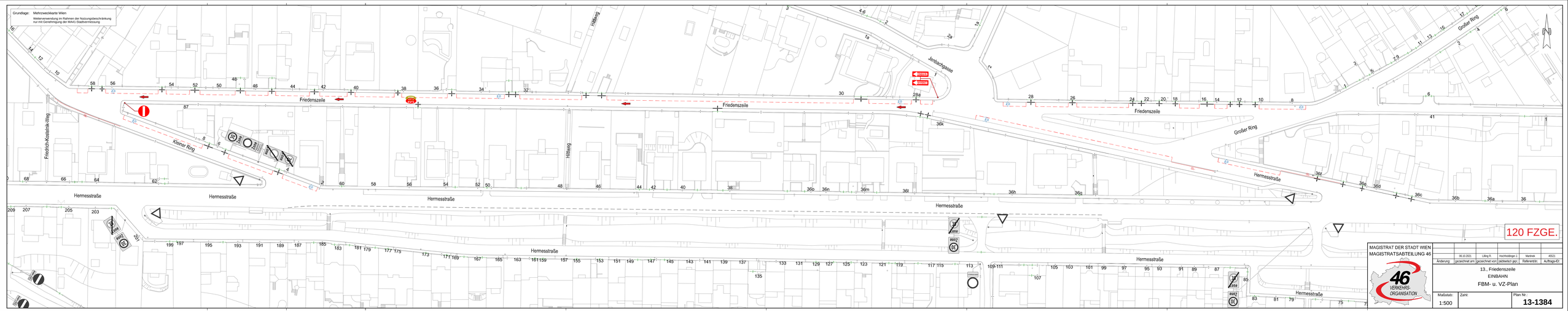
Friedenszeile
Hermesstraße
Kleiner Ring
Großer Ring
Friedrich-Kostlank-Weg
Hillweg
Jantschgasse
Einbahn
Ausgenommen Fahrzeuge mit Ausnahmegenehmigung